

Kenya

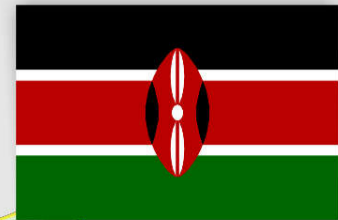

COUNTY - DATA 2023

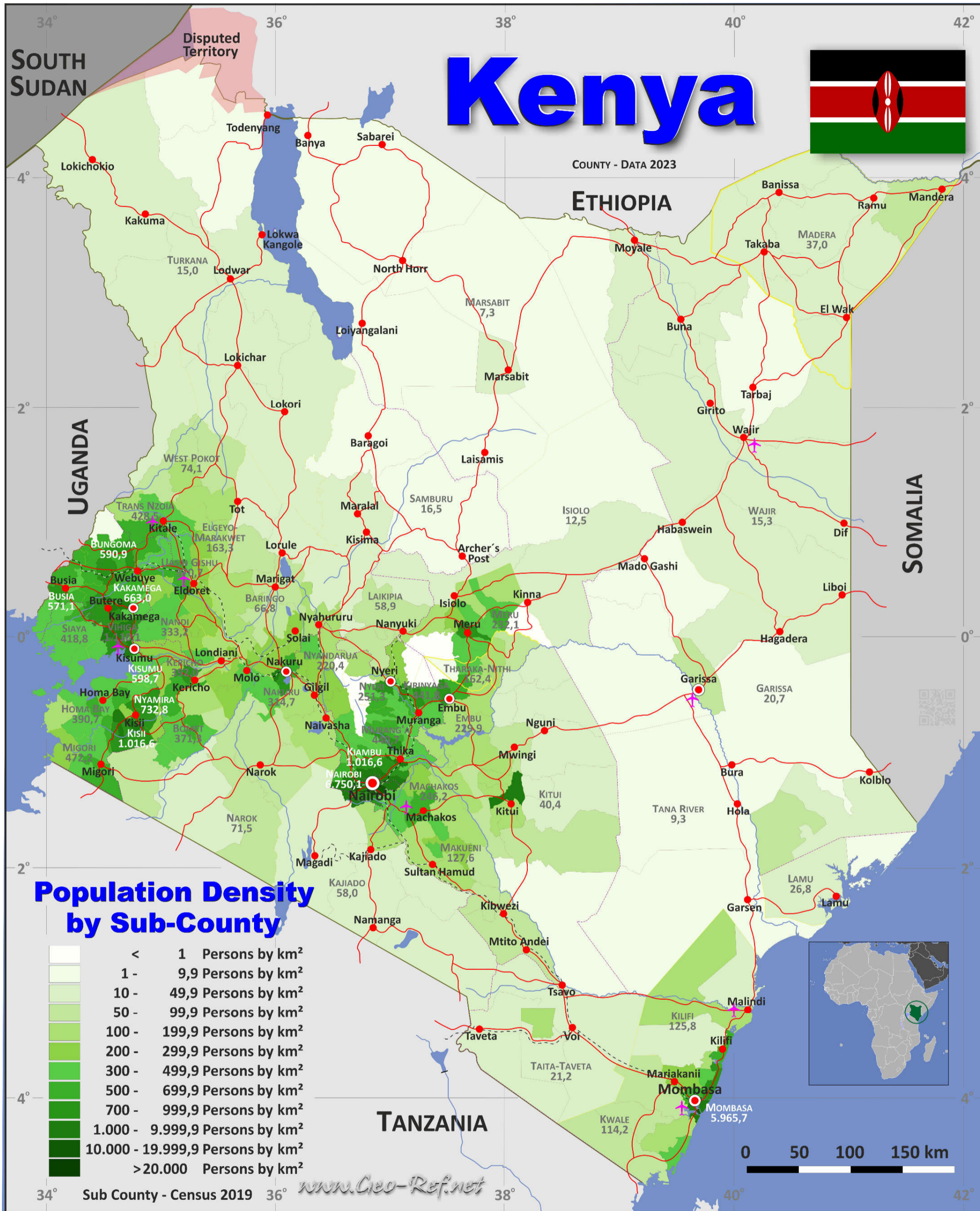

Administrative division Kenya

Division by former Province

Estimation 2023

Province	ISO 3166-2	Capital	Area km ²	Population	Density Persons/km ²
Central	KE-200	Nyeri	13.021	5.949.219	456,9
Coast	KE-300	Mombasa	82.383	4.717.530	57,3
Eastern	KE-400	Embu	153.329	7.281.867	47,5
Nairobi	KE-110	Nairobi	704	4.750.056	6.750,1
North Eastern	KE-500	Garissa	127.450	2.756.903	21,6
Nyanza	KE-600	Kisumu	12.602	6.776.082	537,7
Rift Valley	KE-700	Nakuru	182.957	13.909.992	76,0
Western	KE-800	Kakamega	8.304	5.383.936	648,4
Total			580.749	51.525.585	88,7

Division by County

Estimation 2023

Province	ISO 3166-2	Province	Capital	Area km ²	Population	Density Persons/km ²
Baringo	KE-01	Rift Valley	Kabarnet	10.977	733.333	66,8
Bomet	KE-02	Rift Valley	Bomet	2.531	939.761	371,3
Bungoma	KE-03	Western	Bungoma	3.024	1.786.973	590,9
Busia	KE-04	Western	Busia	1.696	968.763	571,1
Elgeyo Marakwet	KE-05	Rift Valley	Iten	3.032	495.239	163,3
Embu	KE-06	Eastern	Embu	2.821	648.425	229,9
Garissa	KE-07	North Eastern	Garissa	44.736	927.031	20,7
Homa Bay	KE-08	Nyanza	Homa Bay	3.152	1.231.659	390,7
Isiolo	KE-09	Eastern	Isiolo	25.350	315.937	12,5
Kajiado	KE-10	Rift Valley	Kajiado	21.873	1.268.261	58,0
Kakamega	KE-11	Western	Kakamega	3.020	2.002.435	663,0
Kericho	KE-12	Rift Valley	Kericho	2.436	954.896	392,0
Kiambu	KE-13	Central	Kiambu	2.539	2.652.880	1.045,0
Kilifi	KE-14	Coast	Kilifi	12.539	1.577.335	125,8
Kirinyaga	KE-15	Central	Kerugoya	1.478	653.112	441,8
Kisii	KE-16	Nyanza	Kisii	1.323	1.344.907	1.016,6
Kisumu	KE-17	Nyanza	Kisumu	2.085	1.248.474	598,7
Kitui	KE-18	Eastern	Kitui	30.430	1.229.790	40,4
Kwale	KE-19	Coast	Kwale	8.267	944.464	114,2
Laikipia	KE-20	Rift Valley	Nanyuki	9.532	561.223	58,9

Province	ISO 3166-2	Province	Capital	Area km ²	Population	Density Persons/km ²
Lamu	KE-21	Coast	Lamu	6.254	167.332	26,8
Machakos	KE-22	Eastern	Machakos	6.042	1.487.758	246,2
Makueni	KE-23	Eastern	Wote	8.170	1.042.300	127,6
Mandera	KE-24	North Eastern	Mandera	25.940	959.236	37,0
Marsabit	KE-25	Eastern	Marsabit	70.945	515.292	7,3
Meru	KE-26	Eastern	Meru	7.006	1.625.982	232,1
Migori	KE-27	Nyanza	Migori	2.614	1.234.082	472,2
Mombasa	KE-28	Coast	Mombasa	220	1.311.860	5.965,7
Murang'a	KE-29	Central	Murang'a	2.524	1.112.288	440,7
Nairobi City	KE-30	Nairobi	Nairobi	704	4.750.056	6.750,1
Nakuru	KE-31	Rift Valley	Nakuru	7.462	2.347.849	314,7
Nandi	KE-32	Rift Valley	Kapsabet	2.856	951.460	333,2
Narok	KE-33	Rift Valley	Narok	17.950	1.284.204	71,5
Nyamira	KE-34	Nyanza	Nyamira	897	657.502	732,8
Nyandarua	KE-35	Central	Ol Kalou	3.155	695.531	220,4
Nyeri	KE-36	Central	Nyeri	3.325	835.408	251,3
Samburu	KE-37	Rift Valley	Maralal	21.065	348.298	16,5
Siaya	KE-38	Nyanza	Siaya	2.530	1.059.458	418,8
Taita Taveta	KE-39	Coast	Wundanyi	17.153	363.990	21,2
Tana River	KE-40	Coast	Hola	37.951	352.549	9,3
Tharaka Nithi	KE-41	Eastern	Kathwana	2.564	416.383	162,4
Trans Nzoia	KE-42	Rift Valley	Kitale	2.495	1.069.039	428,5
Turkana	KE-43	Rift Valley	Lodwar	68.233	1.022.773	15,0
Uasin Gishu	KE-44	Rift Valley	Eldoret	3.392	1.257.330	370,7
Vihiga	KE-45	Western	Mbale	564	625.765	1.110,1
Wajir	KE-46	North Eastern	Wajir	56.774	870.636	15,3
West Pokot	KE-47	Rift Valley	Kapenguria	9.123	676.326	74,1
Total				580.749	51.525.585	88,7

Division by Subcounty (Color code in the map)

Census 2019

Subcounty	ISO 3166-2	County	Capital	Area km ²	Population	Density Persons/km ²
Aberdare National Park	KE-35-01	Nyandarua	n.d.	716,7	15	0,0
Aberdare National Park	KE-29-01	Murang'a	Gatare	294,7	43	0,1
Aberdare National Park	KE-36-01	Nyeri	Rware	722,0	106	0,1
Ainabkoi	KE-44-01	Uasin Gishu	Kaptagat	492,9	138.184	280,3
Athi River	KE-22-01	Machakos	Athi River	827,2	322.499	389,9
Awendo	KE-27-01	Migori	Sare	255,3	117.290	459,4
Balambala	KE-07-01	Garissa	Bahadale	3.684,0	32.257	8,8
Banisa	KE-24-01	Mandera	Banisa	3.943,0	152.598	38,7
Baringo Central	KE-01-01	Baringo	Kabarnet	786,5	96.951	123,3
Baringo North	KE-01-02	Baringo	Loruk	1.629,0	104.871	64,4
Belgut	KE-12-01	Kericho	Kapsuser	264,3	145.072	548,9
Bomet Central	KE-02-01	Bomet	Bomet	286,1	175.215	612,4
Bomet East	KE-02-02	Bomet	Longisa	305,0	144.275	473,0
Bondo	KE-38-01	Siaya	Bondo	598,8	197.883	330,5
Borabu	KE-34-01	Nyamira	Nyansiongo	246,9	73.167	296,3
Bumula	KE-03-01	Bungoma	Kimaeti	345,2	215.892	625,4
Buna	KE-46-01	Wajir	Buna	3.893,0	49.886	12,8
Bungoma Central	KE-03-02	Bungoma	Chwele	232,7	177.748	763,9
Bungoma East	KE-03-03	Bungoma	Webuye	163,3	114.548	701,5
Bungoma North	KE-03-04	Bungoma	Natiri Corner	191,5	121.317	633,5
Bungoma South	KE-03-05	Bungoma	Bungoma	321,2	287.765	895,9
Bungoma West	KE-03-06	Bungoma	Sirisia	211,0	119.875	568,1
Bunyala	KE-04-01	Busia	Port Bunyala	192,2	85.977	447,3
Bureti	KE-12-02	Kericho	Litein	320,6	199.470	622,2
Busia	KE-04-02	Busia	Busia	196,0	142.408	726,6
Butere	KE-11-01	Kakamega	Butere	210,1	154.100	733,5
Butula	KE-04-03	Busia	Butula	243,6	140.334	576,1
Buuri East	KE-26-01	Meru	Muchiene	332,9	76.598	230,1
Buuri West	KE-26-02	Meru	Timau	638,7	80.762	126,4
Changamwe	KE-28-01	Mombasa	Mombasa	17,7	131.882	7.451,0
Chepalungu	KE-02-03	Bomet	Sigor	460,5	164.837	358,0
Cheptais	KE-03-07	Bungoma	Chesakaki	222,9	136.035	610,3
Chesumei	KE-32-01	Nandi	Mosoriot	474,6	164.133	345,8
Chonyi	KE-14-01	Kilifi	Galanema	192,6	62.335	323,7
Dadaab	KE-07-02	Garissa	Liboi	6.480,0	185.252	28,6
Dagoretti	KE-30-01	Nairobi	Nairobi	29,1	434.208	14.921,2
East Pokot	KE-01-03	Baringo	Kolowa	2.501,0	79.923	32,0
Eldas	KE-46-02	Wajir	Eldas	4.444,0	89.104	20,1
Embakasi	KE-30-02	Nairobi	Nairobi	86,3	988.808	11.457,8
Embu East	KE-06-01	Embu	Runyenjes	253,3	129.564	511,5
Embu North	KE-06-02	Embu	Manyatta	110,6	79.556	719,3

Subcounty	ISO 3166-2	County	Capital	Area km ²	Population	Density Persons/km ²
Embu West	KE-06-03	Embu	Embu	158,1	127.100	803,9
Emuhaya	KE-45-01	Vihiga	Buyangu	89,0	97.141	1.091,5
Endebess	KE-42-01	Trans Nzoia	Endebess	678,4	111.782	164,8
Etago	KE-16-01	Kisii	Nyaramba	108,4	83.787	772,9
Fafi	KE-07-03	Garissa	n.d.	15.073,0	134.040	8,9
Ganze	KE-14-02	Kilifi	Jaribuni	3.204,0	143.906	44,9
Garbatulla	KE-09-01	Isiolo	Ndodyo	9.902,0	99.730	10,1
Garissa	KE-07-04	Garissa	Garissa	3.231,0	163.914	50,7
Gatanga	KE-29-02	Murang'a	Mugumoini	532,3	187.989	353,2
Gatundu North	KE-13-01	Kiambu	Gachege	285,9	109.870	384,3
Gatundu South	KE-13-02	Kiambu	Gatundu	193,6	122.103	630,7
Gem	KE-38-02	Siaya	Yala	405,3	179.792	443,6
Gilgil	KE-31-01	Nakuru	Gilgil	1.075,0	185.209	172,3
Githunguri	KE-13-03	Kiambu	Githunguri	174,4	165.232	947,4
Gucha	KE-16-02	Kisii	Ogembo	82,1	83.740	1.020,0
Gucha South	KE-16-03	Kisii	Tabaka	94,9	83.623	881,2
Habaswein	KE-46-03	Wajir	Habaswein	10.913,0	174.134	16,0
Hamisi	KE-45-02	Vihiga	Giasmbai	188,9	159.258	843,1
Homa Bay	KE-08-01	Homa Bay	Homa Bay	182,0	117.439	645,3
Hulugho	KE-07-05	Garissa	Hulugho	7.733,0	133.984	17,3
Igambang'ombe	KE-41-01	Tharaka-Nithi	Kathwana	324,6	53.210	163,9
Igembe Central	KE-26-03	Meru	Kangeta	604,1	221.412	366,5
Igembe North	KE-26-04	Meru	Laare	1.077,0	169.317	157,2
Igembe South	KE-26-05	Meru	Maua	255,2	161.646	633,4
Ijara	KE-07-06	Garissa	Ijara	2.439,0	141.591	58,1
Ikutha	KE-18-01	Kitui	Ikutha	9.033,0	82.964	9,2
Imenti North	KE-26-06	Meru	Meru	230,8	177.567	769,4
Imenti South	KE-26-07	Meru	Mwichiune	413,9	206.506	498,9
Isinya	KE-10-01	Kajiado	Isinya	1.072,0	210.473	196,3
Isiolo	KE-09-02	Isiolo	Isiolo	2.691,0	121.066	45,0
Jomvu	KE-28-02	Mombasa	Mombasa	36,9	163.415	4.428,6
Juja	KE-13-04	Kiambu	Juja	342,0	300.948	880,0
Kabete	KE-13-05	Kiambu	Wangige	60,7	199.653	3.289,2
Kahuro	KE-29-03	Murang'a	Kahuro	169,4	88.193	520,6
Kajiado Central	KE-10-02	Kajiado	Kajiado	4.240,0	161.862	38,2
Kajiado North	KE-10-03	Kajiado	Ongata Rongai	110,6	306.596	2.772,1
Kajiado West	KE-10-04	Kajiado	Magadi	7.862,0	182.849	23,3
Kakamega Central	KE-11-02	Kakamega	Kakamega	155,2	188.212	1.212,7
Kakamega East	KE-11-03	Kakamega	Mukumu	417,2	167.641	401,8
Kakamega North	KE-11-04	Kakamega	Malava	420,8	238.330	566,4
Kakamega South	KE-11-05	Kakamega	Musoli	146,2	111.743	764,3
Kalama	KE-22-02	Machakos	Kyangala	487,2	54.462	111,8
Kaloleni	KE-14-03	Kilifi	Kaloleni	706,1	193.682	274,3
Kamukunji	KE-30-03	Nairobi	Nairobi	10,5	268.276	25.550,1
Kandara	KE-29-04	Murang'a	Kandara	234,6	175.098	746,4
Kangema	KE-29-05	Murang'a	Kangema	173,7	80.447	463,1
Kangundo	KE-22-03	Machakos	Kangundo	172,7	97.917	567,0
Kapseret	KE-44-02	Uasin Gishu	Eldoret	299,3	198.499	663,2

Subcounty	ISO 3166-2	County	Capital	Area km ²	Population	Density Persons/km ²
Kasarani	KE-30-04	Nairobi	Nairobi	86,2	780.656	9.056,3
Kathiani	KE-22-04	Machakos	Kathiani	205,6	111.890	544,2
Kathonzweni	KE-23-01	Makueni	Kathonzweni	880,7	79.780	90,6
Katulani	KE-18-02	Kitui	Kathungi	323,7	47.108	145,5
Kauma	KE-14-04	Kilifi	Maya	181,4	22.638	124,8
Keiyo North	KE-05-01	Elgeyo-Marakwet	Iten	543,2	99.176	182,6
Keiyo South	KE-05-02	Elgeyo-Marakwet	Nyaru	897,8	120.750	134,5
Kenyenya	KE-16-04	Kisii	Kenyenya	141,7	131.740	929,7
Kericho East	KE-12-03	Kericho	Kericho	240,6	170.625	709,2
Kesses	KE-44-03	Uasin Gishu	Timboroa	731,0	148.798	203,6
Khwisero	KE-11-06	Kakamega	Emalele	145,6	113.476	779,4
Kiambaa	KE-13-06	Kiambu	Ndenderu	91,1	236.400	2.595,0
Kiambu	KE-13-07	Kiambu	Kiambu	98,3	145.903	1.484,3
Kibish	KE-43-01	Turkana	Kibish	10.466,0	36.769	3,5
Kibra	KE-30-05	Nairobi	Nairobi	12,1	185.777	15.353,5
Kibwezi	KE-23-02	Makueni	Kibwezi	3.137,0	197.000	62,8
Kieni East	KE-36-02	Nyeri	Naro Moru	448,7	110.376	246,0
Kieni West	KE-36-03	Nyeri	Mulga	517,8	88.525	171,0
Kigumo	KE-29-06	Murang'a	Githumo	244,2	136.921	560,7
Kikuyu	KE-13-08	Kiambu	Kikuyu	172,9	187.122	1.082,3
Kilifi North	KE-14-05	Kilifi	Kilifi	264,4	178.824	676,3
Kilifi South	KE-14-06	Kilifi	Kikambala	290,5	206.753	711,7
Kilungu	KE-23-03	Makueni	Nunguni	154,3	60.952	395,0
Kimilili-Bungoma	KE-03-08	Bungoma	Kimilili	179,6	162.038	902,2
Kiminini	KE-42-02	Trans Nzoia	Kiminini	366,9	242.823	661,8
Kinango	KE-19-01	Kwale	Kinango	1.614,0	94.220	58,4
Kinangop	KE-35-02	Nyandarua	Njabini	293,6	111.410	379,5
Kipipiri	KE-35-03	Nyandarua	Miharati	456,3	93.855	205,7
Kipkelion	KE-12-04	Kericho	Kipkelion	349,9	122.530	350,2
Kipkomo	KE-47-01	West Pokot	Chepareria	765,6	102.633	134,1
Kirinyaga Central	KE-15-01	Kirinyaga	Kerugoya	153,3	122.740	800,7
Kirinyaga East	KE-15-02	Kirinyaga	Kirinyaga	231,8	135.559	584,8
Kirinyaga West	KE-15-03	Kirinyaga	Gatithi	207,8	114.660	551,8
Kisasi	KE-18-03	Kitui	Kisasi	294,6	46.142	156,6
Kisauni	KE-28-03	Mombasa	Mombasa	87,7	291.930	3.328,7
Kisii Central	KE-16-05	Kisii	Nyanturago	135,8	166.906	1.229,1
Kisii South	KE-16-06	Kisii	Suneka	128,3	135.134	1.053,3
Kisumu Central	KE-17-01	Kisumu	Kisumu	36,8	174.145	4.732,2
Kisumu East	KE-17-02	Kisumu	Buoye	141,6	220.997	1.560,7
Kisumu West	KE-17-03	Kisumu	Kisian	209,0	172.821	826,9
Kitui Central	KE-18-04	Kitui	Kitui	421,8	105.991	251,3
Kitui West	KE-18-05	Kitui	Ndolo Corner	416,4	70.871	170,2
Kitutu Central	KE-16-07	Kisii	Nyabera	100,3	154.175	1.537,1
Koibatek	KE-01-04	Baringo	Eldama Ravine	938,6	129.535	138,0
Konoin	KE-02-04	Bomet	Mogogosiek	934,8	163.507	174,9
Kotulo	KE-24-02	Mandera	Duse	2.509,0	72.394	28,9

Subcounty	ISO 3166-2	County	Capital	Area km ²	Population	Density Persons/km ²
Kuresoi North	KE-31-02	Nakuru	Poulton	618,1	175.074	283,2
Kuresoi South	KE-31-03	Nakuru	Sinendet	548,2	155.324	283,3
Kuria East	KE-27-02	Migori	Kehancha	187,6	96.872	516,4
Kuria West	KE-27-03	Migori	Suba Kuria	395,7	208.513	526,9
Kwanza	KE-42-03	Trans Nzoia	Kwanza	465,3	203.821	438,0
Kyuso	KE-18-06	Kitui	Gai	2.525,0	76.867	30,4
Lafey	KE-24-03	Mandera	Lafey	3.846,0	83.457	21,7
Lagdera	KE-07-07	Garissa	Goreale	6.096,0	50.315	8,3
Laikipia Central	KE-20-01	Laikipia	Nanyuki	1.233,0	95.594	77,5
Laikipia East	KE-20-02	Laikipia	Oljogi	1.539,0	102.815	66,8
Laikipia North	KE-20-03	Laikipia	Dol Dol	2.575,0	36.184	14,1
Laikipia West	KE-20-04	Laikipia	Sipili Town	3.372,0	129.263	38,3
Lamu East	KE-21-01	Lamu	Kiunga	2.337,0	22.258	9,5
Lamu West	KE-21-02	Lamu	Lamu	3.917,0	121.662	31,1
Lang'ata	KE-30-06	Nairobi	Nairobi	216,8	197.489	910,9
Lari	KE-13-09	Kiambu	Escarpment	432,3	135.303	313,0
Likoni	KE-28-04	Mombasa	Mombasa	40,5	250.358	6.181,7
Likuyani	KE-11-07	Kakamega	Seregeya	316,1	152.055	481,0
Limuru	KE-13-10	Kiambu	Limuru	285,1	159.314	558,8
Loima	KE-43-02	Turkana	Loirengippi	9.113,0	107.795	11,8
Loitokitok	KE-10-05	Kajiado	Makutano	6.337,0	191.846	30,3
Loiyangalani	KE-25-01	Marsabit	Loiyangalani	11.789,0	35.713	3,0
Londiani	KE-12-05	Kericho	Londiani	794,4	137.580	173,2
Lower Yatta	KE-18-07	Kitui	Katothia	1.191,0	63.329	53,2
Luanda	KE-45-03	Vihiga	Luanda	84,3	106.694	1.265,6
Lugari	KE-11-08	Kakamega	Lugari	254,3	122.728	482,6
Lunga Lunga	KE-19-02	Kwale	Lunga Lunga	2.765,0	198.423	71,8
Maara	KE-41-02	Tharaka-Nithi	Chogoria	265,1	114.894	433,4
Machakos	KE-22-05	Machakos	Machakos	280,2	170.606	608,9
Magarini	KE-14-07	Kilifi	Magarini	5.229,0	191.610	36,6
Makadara	KE-30-07	Nairobi	Nairobi	11,7	189.536	16.199,7
Makindu	KE-23-04	Makueni	Makindu	852,1	84.946	99,7
Makueni	KE-23-05	Makueni	Kibwezi	609,3	130.375	214,0
Malindi	KE-14-08	Kilifi	Malindi	2.263,0	333.226	147,2
Mandera Central	KE-24-04	Mandera	El Wak	4.032,0	157.220	39,0
Mandera East	KE-24-05	Mandera	Mandera	2.506,0	159.638	63,7
Mandera North	KE-24-06	Mandera	Asahabito	5.087,0	143.850	28,3
Mandera West	KE-24-07	Mandera	Takaba	4.017,0	98.300	24,5
Manga	KE-34-02	Nyamira	Manga	111,5	94.209	844,9
Marakwet East	KE-05-03	Elgeyo-Marakwet	Chebilil	853,2	97.041	113,7
Marakwet West	KE-05-04	Elgeyo-Marakwet	Kapsowar	737,9	137.513	186,4
Marani	KE-16-08	Kisii	Marani	128,4	107.464	836,9
Marigat	KE-01-05	Baringo	Marigat	1.640,0	90.958	55,5
Marsabit Central	KE-25-02	Marsabit	Marsabit	2.143,0	79.181	36,9
Marsabit North	KE-25-03	Marsabit	Bubisa	19.837,0	54.297	2,7
Marsabit South	KE-25-04	Marsabit	Log Logo	8.447,0	65.376	7,7

Subcounty	ISO 3166-2	County	Capital	Area km ²	Population	Density Persons/km ²
Masaba North	KE-34-03	Nyamira	Keroka	141,7	111.860	789,4
Masaba South	KE-16-09	Kisii	Masimba	161,2	122.396	759,3
Mashuuru	KE-10-06	Kajiado	Mashuuru	2.251,0	64.214	28,5
Masinga	KE-22-06	Machakos	Kaewa	1.406,0	148.522	105,6
Matete	KE-11-09	Kakamega	Lwandeti	102,7	66.172	644,3
Mathare	KE-30-08	Nairobi	Nairobi	3,0	206.564	68.854,7
Mathioya	KE-29-07	Murang'a	Kiriaini	177,5	92.814	522,9
Mathira East	KE-36-04	Nyeri	Karatina	130,4	99.065	759,7
Mathira West	KE-36-05	Nyeri	Kaiyaba	162,3	59.895	369,0
Matinyani	KE-18-08	Kitui	Matinyani	264,2	47.811	181,0
Matuga	KE-19-03	Kwale	Matuga	1.032,0	194.252	188,2
Matungu	KE-11-10	Kakamega	Matungu	279,1	166.940	598,1
Matungulu	KE-22-07	Machakos	Matheini	581,4	161.557	277,9
Mbeere North	KE-06-04	Embu	Siakago	783,6	108.881	138,9
Mbeere South	KE-06-05	Embu	Kiritiri	1.312,0	163.476	124,6
Mbooni East	KE-23-06	Makueni	Mwaani	686,5	97.756	142,4
Mbooni West	KE-23-07	Makueni	Mbooni	270,7	102.594	379,0
Merti	KE-09-03	Isiolo	Merti	12.757,0	47.206	3,7
Meru Central	KE-26-08	Meru	Kaongo	381,8	133.818	350,5
Meru National Park	KE-26-09	Meru	n.d.	868,1	385	0,4
Meru South	KE-41-03	Tharaka-Nithi	Chuka	138,8	91.080	656,2
Migwani	KE-18-09	Kitui	Migwani	634,5	79.255	124,9
Mirangine	KE-35-04	Nyandarua	Mirangine	245,6	67.214	273,7
Mogotio	KE-01-06	Baringo	Mogotio	1.375,0	91.104	66,3
Moiben	KE-44-04	Uasin Gishu	Moiben	769,8	181.338	235,6
Molo	KE-31-04	Nakuru	Molo	483,2	156.732	324,4
Mount Elgon	KE-03-09	Bungoma	Kapsokwony	126,5	78.873	623,5
Mount Elgon National Park	KE-03-10	Bungoma	Laboot	605,8	3.621	6,0
Mount Kenya National Park	KE-06-06	Embu	Magaca	203,0	22	0,1
Mount Kenya National Park	KE-15-04	Kirinyaga	Kamweti	343,0	70	0,2
Mount Kenya National Park	KE-36-06	Nyeri	Kabaru	611,4	188	0,3
Mount Kenya National Park	KE-26-10	Meru	n.d.	1.060,0	463	0,4
Mount Kenya National Park	KE-41-04	Tharaka-Nithi	n.d.	360,1	398	1,1
Moyale	KE-25-05	Marsabit	Moyale	3.396,0	108.949	32,1
Msambweni	KE-19-04	Kwale	Msambweni	411,7	177.690	431,6
Muhoroni	KE-17-04	Kisumu	Muhoroni	657,5	154.116	234,4
Mukaa	KE-23-08	Makueni	Mukaa	803,7	107.549	133,8
Mukurweini	KE-36-07	Nyeri	Mukurweini	179,1	89.137	497,7
Mumias East	KE-11-11	Kakamega	Shianda	150,2	116.851	778,0
Mumias West	KE-11-12	Kakamega	Mumias	163,3	115.354	706,4
Mumoni	KE-18-10	Kitui	Kasioni	611,4	29.344	48,0

Subcounty	ISO 3166-2	County	Capital	Area km ²	Population	Density Persons/km ²
Murang'a East	KE-29-08	Murang'a	Murang'a	240,8	110.311	458,1
Murang'a South	KE-29-09	Murang'a	Maragua	456,9	184.824	404,5
Mutitu	KE-18-11	Kitui	Zombe	5.360,0	55.287	10,3
Mutitu North	KE-18-12	Kitui	Mutitu	548,3	21.215	38,7
Mutomo	KE-18-13	Kitui	Mutomo	2.203,0	113.356	51,5
Mvita	KE-28-05	Mombasa	Mombasa	14,6	154.171	10.559,7
Mwala	KE-22-08	Machakos	Mwala	1.020,0	181.896	178,3
Mwatate	KE-39-01	Taita-Taveta	Mwatate	2.723,0	81.659	30,0
Mwea East	KE-15-05	Kirinyaga	Wang'uru	303,0	132.554	437,5
Mwea West	KE-15-06	Kirinyaga	Wamumu	239,4	104.828	437,9
Mwingi Central	KE-18-14	Kitui	Mwingi	1.146,0	108.713	94,9
Mwingi East	KE-18-15	Kitui	Kainingo	3.419,0	85.139	24,9
Naivasha	KE-31-05	Nakuru	Naivasha	1.958,0	355.383	181,5
Nakuru East	KE-31-06	Nakuru	Nakuru	230,9	193.926	839,9
Nakuru North	KE-31-07	Nakuru	Nakuru	387,3	218.050	563,0
Nakuru West	KE-31-08	Nakuru	Nakuru	71,9	198.661	2.763,0
Nambale	KE-04-04	Busia	Nambale	238,1	111.636	468,9
Nandi Central	KE-32-02	Nandi	Kapsabet	362,9	147.553	406,6
Nandi East	KE-32-03	Nandi	Nandi Hills	397,6	119.173	299,7
Nandi North	KE-32-04	Nandi	Kaiboi	606,3	166.171	274,1
Nandi South	KE-32-05	Nandi	Kaptumo	457,4	172.750	377,7
Narok East	KE-33-01	Narok	Ntulelei	2.042,0	115.323	56,5
Narok North	KE-33-02	Narok	Narok	2.912,0	251.894	86,5
Narok South	KE-33-03	Narok	Narosura	4.577,0	238.472	52,1
Narok West	KE-33-04	Narok	Talek	5.563,0	195.287	35,1
Navakholo	KE-11-13	Kakamega	Navakholo	259,3	153.977	593,8
Ndhiwa	KE-08-02	Homa Bay	Ndhiwa	713,5	218.136	305,7
Njiru	KE-30-09	Nairobi	Nairobi	129,9	626.482	4.822,8
Njoro	KE-31-09	Nakuru	Njoro	699,5	238.773	341,3
North Horr	KE-25-06	Marsabit	North Horr	19.337,0	71.447	3,7
Nyahururu	KE-20-05	Laikipia	Nyahururu	813,4	154.704	190,2
Nyakach	KE-17-05	Kisumu	Awach	326,7	150.320	460,1
Nyali	KE-28-06	Mombasa	Mombasa	22,5	216.577	9.625,6
Nyamache	KE-16-10	Kisii	Bosansa	162,7	130.898	804,5
Nyamira North	KE-34-04	Nyamira	Ikonge	215,7	167.267	775,5
Nyamira South	KE-34-05	Nyamira	Nyamira	181,5	159.073	876,4
Nyandarua Central	KE-35-05	Nyandarua	Ol Kalou	346,6	75.262	217,1
Nyandarua North	KE-35-06	Nyandarua	Ndaragwa	528,4	98.698	186,8
Nyandarua South	KE-35-07	Nyandarua	Gwathuki	313,6	93.870	299,3
Nyandarua West	KE-35-08	Nyandarua	Ol Joro Orok	254,5	97.965	384,9
Nyando	KE-17-06	Kisumu	Nyando	446,1	161.508	362,0
Nyatike	KE-27-04	Migori	Nyatike	676,9	176.162	260,2
Nyeri Central	KE-36-08	Nyeri	Nyeri	167,6	140.338	837,3
Nyeri South	KE-36-09	Nyeri	Othaya	169,2	91.081	538,3
Nzambani	KE-18-16	Kitui	Syolima	319,7	46.788	146,3
Nzau	KE-23-09	Makueni	Emali	775,2	126.701	163,4
Pokot Central	KE-47-02	West Pokot	Sigor	2.055,0	119.016	57,9
Pokot North	KE-47-03	West Pokot	Kasei	3.911,0	134.485	34,4

Subcounty	ISO 3166-2	County	Capital	Area km ²	Population	Density Persons/km ²
Pokot South	KE-47-04	West Pokot	Kabichbich	536,7	80.661	150,3
Pokot West	KE-47-05	West Pokot	Makutano	1.855,0	184.446	99,4
Rabai	KE-14-09	Kilifi	Rabai	207,8	120.813	581,4
Rachuonyo East	KE-08-03	Homa Bay	Kadongo	250,9	121.822	485,5
Rachuonyo North	KE-08-04	Homa Bay	Kendu Bay	435,4	178.686	410,4
Rachuonyo South	KE-08-05	Homa Bay	Oyugis	256,1	130.814	510,8
Rangwe	KE-08-06	Homa Bay	Rangwe	274,1	117.732	429,5
Rarieda	KE-38-03	Siaya	Asembo	402,4	152.570	379,2
Rongai	KE-31-10	Nakuru	Rongai	988,1	199.906	202,3
Rongo	KE-27-05	Migori	Rongo	213,4	124.587	583,8
Ruiru	KE-13-11	Kiambu	Ruiru	201,1	371.111	1.845,4
Sabatia	KE-45-04	Vihiga	Chavakali	111,4	131.628	1.181,6
Samburu Central	KE-37-01	Samburu	Maralal	3.674,0	164.942	44,9
Samburu East	KE-37-02	Samburu	Wamba	10.016,0	77.994	7,8
Samburu North	KE-37-03	Samburu	Baragoi	7.375,0	67.391	9,1
Samburu-Kwale	KE-19-05	Kwale	Samburu	2.444,0	202.235	82,7
Sameta	KE-16-11	Kisii	Gucha	79,1	66.997	847,0
Samia	KE-04-05	Busia	Funyula	262,4	107.176	408,4
Seme	KE-17-07	Kisumu	Kombewa	267,7	121.667	454,5
Siaya	KE-38-04	Siaya	Siaya	598,9	224.343	374,6
Soin Sigowet	KE-12-06	Kericho	Sigowet	466,2	126.500	271,3
Sololo	KE-25-07	Marsabit	Sololo	5.996,0	44.822	7,5
Sotik	KE-02-05	Bomet	Sotik	544,3	227.855	418,6
Soy	KE-44-05	Uasin Gishu	Soy	667,6	229.094	343,2
Starehe	KE-30-10	Nairobi	Nairobi	20,6	210.423	10.214,7
Suba North	KE-08-07	Homa Bay	Kwoyo	406,3	124.938	307,5
Suba South	KE-08-08	Homa Bay	Magunga	634,1	122.383	193,0
Subukia	KE-31-11	Nakuru	Subukia	401,5	85.164	212,1
Suna East	KE-27-06	Migori	Migoti	205,1	122.674	598,1
Suna West	KE-27-07	Migori	Bondo	287,5	128.890	448,3
Taita	KE-39-02	Taita-Taveta	Taita	477,9	55.959	117,1
Tana Delta	KE-40-01	Tana River	Minjila	15.479,0	110.640	7,1
Tana North	KE-40-02	Tana River	Bengali	13.306,0	116.757	8,8
Tana River	KE-40-03	Tana River	Hola	9.166,0	88.546	9,7
Tarbaj	KE-46-04	Wajir	Tarbaj	9.651,0	56.637	5,9
Taveta	KE-39-03	Taita-Taveta	Taveta	6.399,0	91.222	14,3
Teso North	KE-04-06	Busia	Malaba	261,0	138.034	528,9
Teso South	KE-04-07	Busia	Busia	302,9	168.116	555,0
Tetu	KE-36-10	Nyeri	Kairuthi	216,5	80.453	371,6
Thagicu	KE-18-17	Kitui	Tharaka	362,7	15.136	41,7
Tharaka North	KE-41-05	Tharaka-Nithi	Kathenaugi	838,8	58.345	69,6
Tharaka South	KE-41-06	Tharaka-Nithi	Chiakaeiga	637,0	75.250	118,1
Thika East	KE-13-12	Kiambu	Kilimambogo	109,9	38.956	354,5
Thika West	KE-13-13	Kiambu	Thika	91,4	245.820	2.689,5
Tiaty East	KE-01-07	Baringo	Nginyang	2.107,0	73.421	34,8
Tigania Central	KE-26-11	Meru	Kiguru	237,4	104.730	441,2
Tigania East	KE-26-12	Meru	Muthara	507,9	72.549	142,8
Tigania West	KE-26-13	Meru	Kianjai	398,6	139.961	351,1

Subcounty	ISO 3166-2	County	Capital	Area km ²	Population	Density Persons/km ²
Tinderet	KE-32-06	Nandi	Turgat	557,1	115.931	208,1
Tongaren	KE-03-11	Bungoma	Ndalu	185,3	100.343	541,5
Trans Mara East	KE-33-05	Narok	Emurua Dikirr	309,8	111.183	358,9
Trans Mara West	KE-33-06	Narok	Kilgoris	2.546,0	245.714	96,5
Trans Nzoia East	KE-42-04	Trans Nzoia	Nzoia	629,1	229.538	364,9
Trans Nzoia West	KE-42-05	Trans Nzoia	Saboti	355,4	202.377	569,4
Tseikuru	KE-18-18	Kitui	Ngathune	1.356,0	40.871	30,1
Turbo	KE-44-06	Uasin Gishu	Turbo	431,4	267.273	619,5
Turkana Central	KE-43-03	Turkana	Lodwar	6.415,0	185.305	28,9
Turkana East	KE-43-04	Turkana	Lokori	11.396,0	138.526	12,2
Turkana North	KE-43-05	Turkana	Todenyang	7.012,0	65.218	9,3
Turkana South	KE-43-06	Turkana	Koyasa	7.052,0	153.736	21,8
Turkana West	KE-43-07	Turkana	Kakuma	16.779,0	239.627	14,3
Ugenya	KE-38-05	Siaya	Sega	323,5	134.354	415,3
Ugunja	KE-38-06	Siaya	Ugunja	201,0	104.241	518,6
Uriri	KE-27-08	Migori	Uriri	392,1	141.448	360,7
Vihiga	KE-45-05	Vihiga	Madzoo	90,1	95.292	1.057,6
Voi	KE-39-04	Taita-Taveta	Voi	7.553,0	111.831	14,8
Wajir East	KE-46-05	Wajir	Wajir	4.055,0	110.654	27,3
Wajir North	KE-46-06	Wajir	Gurar	4.043,0	62.206	15,4
Wajir South	KE-46-07	Wajir	Dif	10.733,0	116.814	10,9
Wajir West	KE-46-08	Wajir	Girito	9.042,0	121.828	13,5
Webuye West	KE-03-12	Bungoma	Matisi	238,9	152.515	638,4
Westlands	KE-30-11	Nairobi	Nairobi	97,5	308.854	3.167,7
Yatta	KE-22-09	Machakos	Kithimani	1.062,0	172.583	162,5
Total				580.749,0	47.564.296	81,9

About the maps on www.geo-ref.net

Each map published on our web site is free to use without costs, meanwhile the same is not modified, especially concerning our own site logotype. This is valid for all published PNG and the PDF-files.

We have published on the country page usually the population density of the country, the mostly interesting thematic map. But the real power of our offer consists in the display of your own data, drawing so your own maps with your results or relevant data.

The so generated thematic maps you can order as illustrations for reports and publications, in huger format for maps – mostly till A0 format. Also for the inclusion in PowerPoint presentations we can offer the maps, as bitmap or in vector format

So it works:

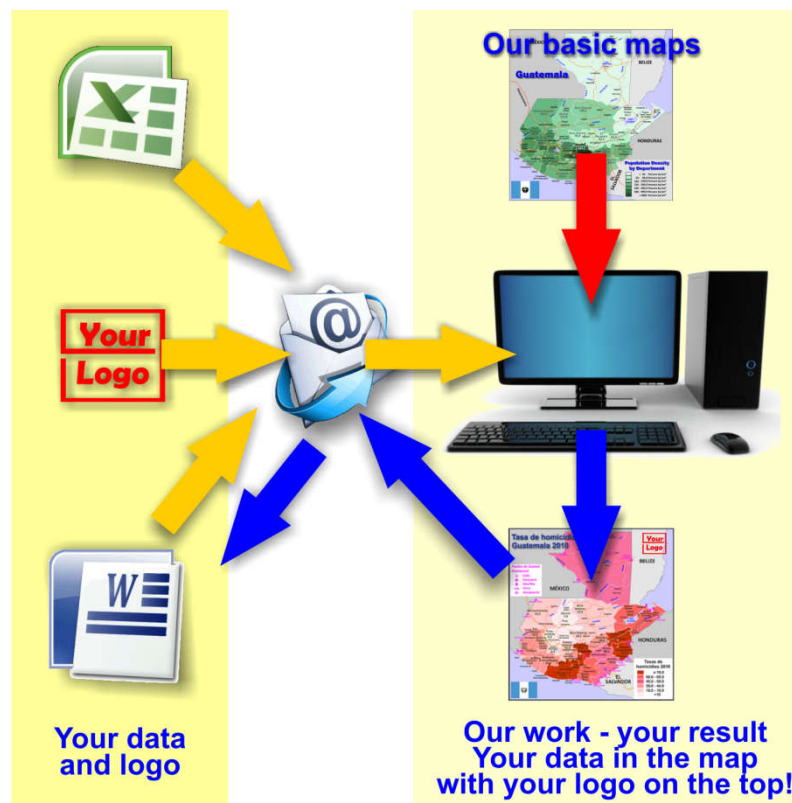

Please visit the corresponding page for our detailed conditions of service and supply.

The price of a thematic map is visible on the corresponding country page.

Visit our page Services to find out about our additional services.

Your Team from

www.Geo-Ref.net