

GUYANA

GUYANA FRANCESA

BRASIL

Surinam



0 50 100 150 km

www.Ceo-Ref.net



ID	Punto de control	País	Coordenadas		Tipo	Página	Observaciones
SUR-A-01	A. I. Johan Adolf Pengel - Zanderij		05°27'23" N	55°11'53" O	Aéreo	3	
SUR-A-02	A. I. Zorg en Hoop - Paramarimbo		05°48'42" N	55°11'31" O	Aéreo	4	
SUR-M-01	Nieuw Nickerie		05°56'52" N	56°59'41" O	Marítimo	5	
SUR-F-02	Cotticadorp	Guayana Francesa	03°48'08" N	54°08'51" O	Fluvial	6	
SUR-F-03	Herminadorp - Apatou	Guayana Francesa	05°09'32" N	54°21'07" O	Fluvial	7	Por confirmar
SUR-V-01	Albina	Guayana Francesa	05°29'45" N	54°03'25" O	Vial	8	Ferry
SUR-F-01	Apoera - Guyana Francesa	Guyana	05°10'04" N	57°10'09" O	Fluvial	9	Foto insuficiente de 1970
SUR-V-02	Westelijke Polders	Guyana	05°44'59" N	57°08'04" O	Vial	10	Ferry

## Surinam

## Relación de puntos de control

ID	Punto de control	Coordenadas		País	ID	Punto de control	Coordenadas		Tipo	Observación
SUR-V-01	Albina	05°29'45" N	54°03'25" O	Guayana Francesa	GUF-F-03	Saint Laurent du Maroni	05°29'34" N	54°02'10" O	Surinam	Ferry
				Guayana Francesa	GUF-F-04	Espérance	05°26'02" N	54°03'13" O	Surinam	Ferry
SUR-F-02	Cotticadorp	03°48'08" N	54°08'51" O	Guayana Francesa	GUF-F-02	Papaichton	03°48'24" N	54°08'58" O	Fluvial	
SUR-F-03	Herminadorp - Apatou	05°09'32" N	54°21'07" O	Guayana Francesa	GUF-F-01	Apatou - Herminadorp	05°09'28" N	54°20'41" O	Fluvial	Por confirmar
SUR-V-02	Westelijke Polders	05°44'59" N	57°08'04" O	Guyana	GUY-V-02	Molsen Creek - South Drain	05°46'50" N	57°10'17" O	Vial	Ferry
SUR-F-01	Apoera - Guyana Francesa	05°10'04" N	57°10'09" O	Guyana					Fluvial	Foto insuficiente de 1970

**SUR-A-01 Punto de Control A. I. Johan Adolf Pengel - Zanderij - Surinam**

**Ubicación: 05°27'23" N, 55°11'53" O**

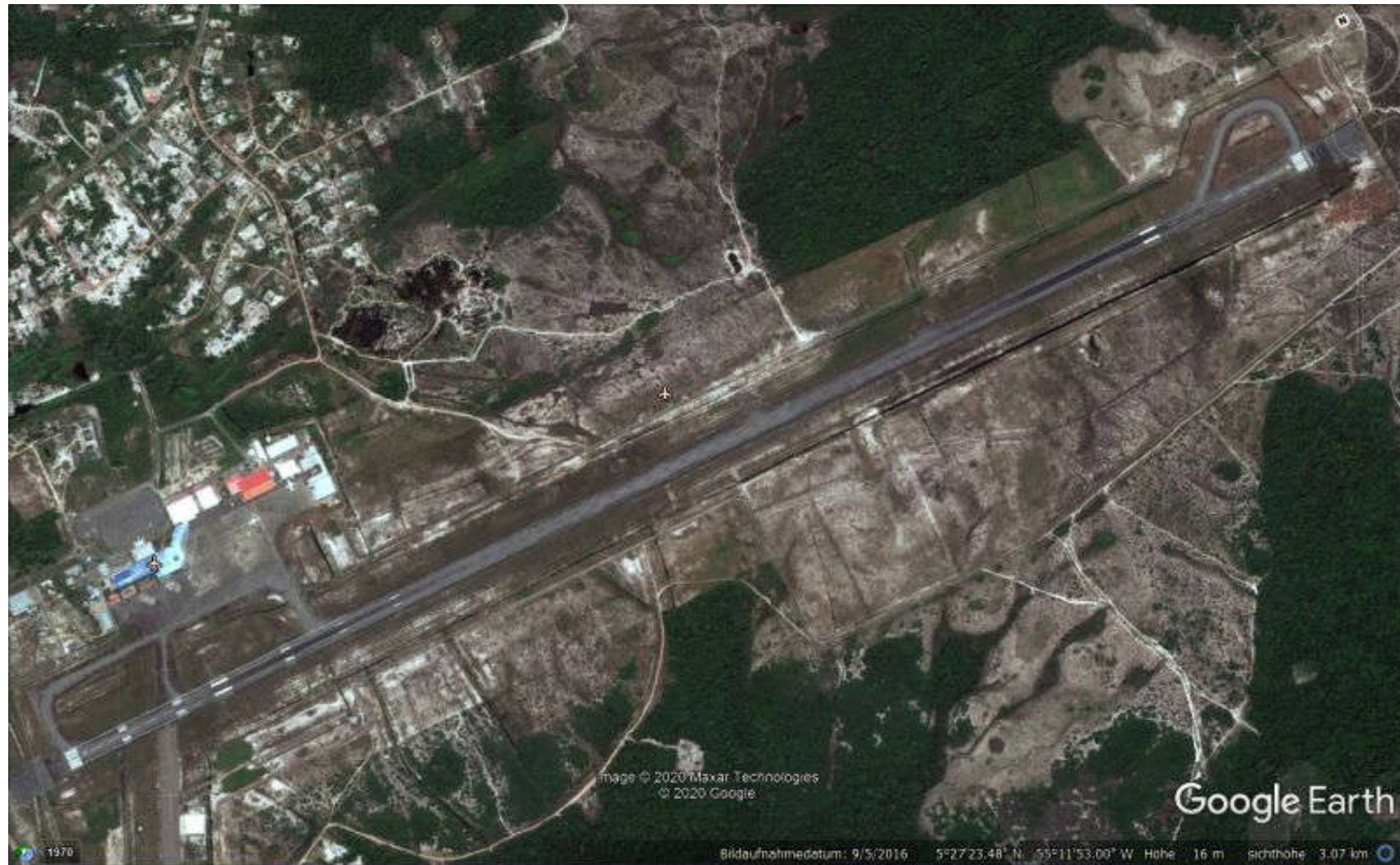

**SUR-A-02 Punto de Control A. I. Zorg en Hoop - Paramarimbo - Surinam**

**Ubicación: 05°48'42" N, 55°11'31" O**



## SUR-F-01 Punto de Control Apoera - Guyana Francesesa - Surinam - Guyana

Ubicación: 05°10'04" N, 57°10'09" O Observaciones: **Foto insuficiente de 1970**



## SUR-F-02 Punto de Control Cotticadorp - Surinam - Guayana Francesa

Ubicación: 03°48'08" N, 54°08'51" O

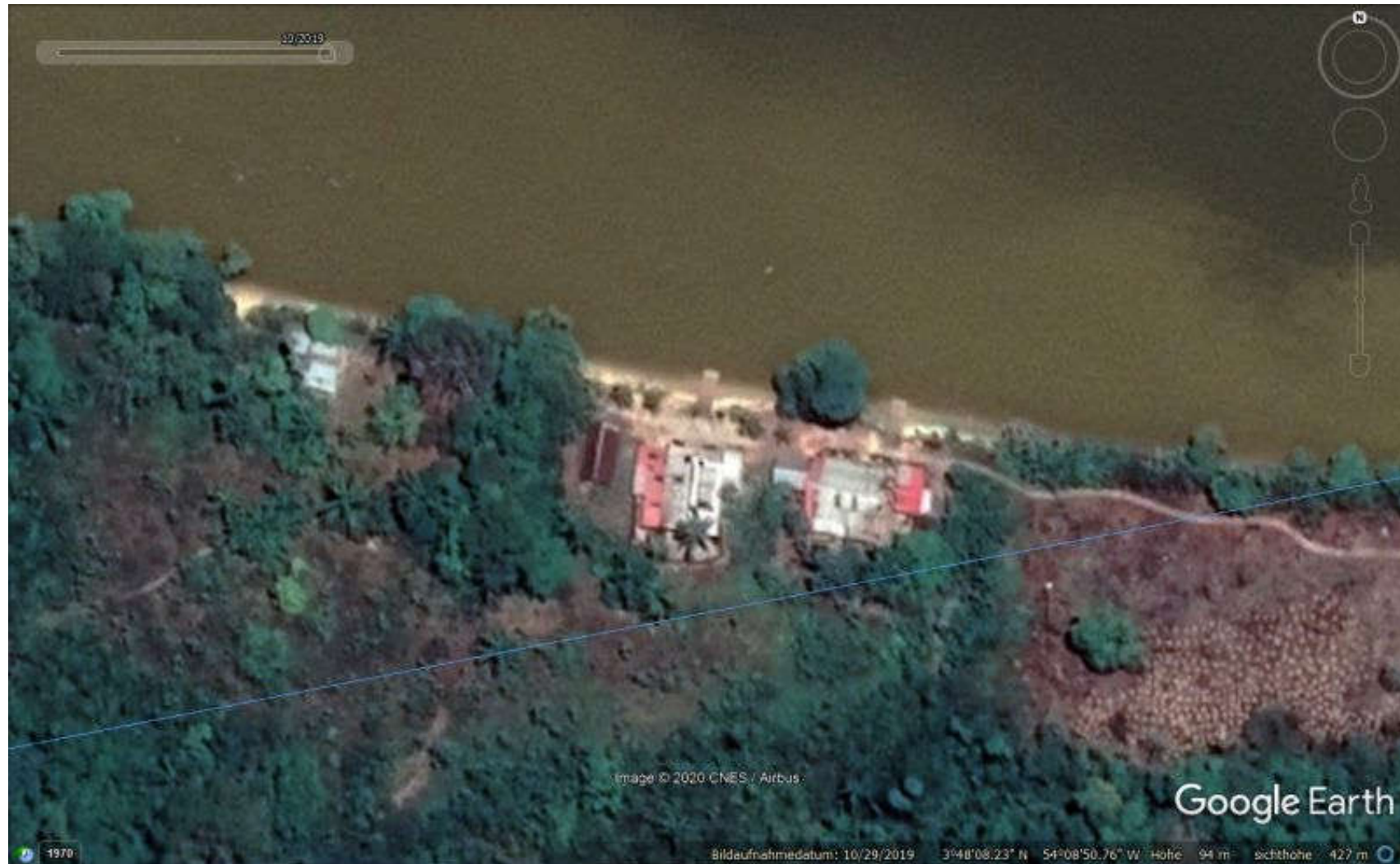

## SUR-F-03 Punto de Control Herminadorp - Apatou - Surinam - Guayana Francesa

Ubicación: 05°09'32" N, 54°21'07" O Observaciones: Por confirmar





## SUR-M-01 Punto de Control Nieuw Nickerie - Surinam

Ubicación: 05°56'52" N, 56°59'41" O



**SUR-V-01 Punto de Control Albina - Surinam - Guayana Francesa**

**Ubicación: 05°29'45" N, 54°03'25" O Observaciones: Ferry**



## SUR-V-02 Punto de Control Westelijke Polders - Surinam - Guyana

Ubicación: 05°44'59" N, 57°08'04" O Observaciones: Ferry

